Urni d.o.o.
Letališka 32, 1000 Ljubljana, Slovenija

Davčna št.: SI45490635
Telefon: 01 542 24 70
E-mail: info@urni.si
WWW: www.www.gradbenistroji.com

Datum: 25.11.2026

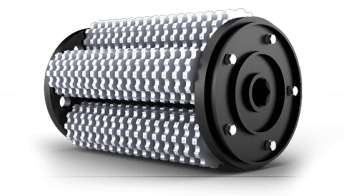

(slika je simbolična)

Frezalni boben za BMP-335ELITE & BMP-335ELITE RC - celoten

Kategorija: Freze za beton
Šifra:

Cena se lahko razlikuje glede na izbrano opcijo!
Redna cena z DDV: **1.991,01 €**
Spletna brez DDV: **1.468,78 €**
Spletna cena z DDV: **1.791,91 €**

Na zalogi

Frezalni boben komplet za CG 200 je ključni dodatek za skarifikatorje tal Husqvarna. Na voljo v različnih variacijah, vključno z DRUM 84 TC, BMP 335, BMP 265 in BMP 215, ta robustni boben omogoča učinkovito pripravo tal, odstranjevanje vrhnje plasti in urejanje površin. Z različnimi konfiguracijami rezil in teže od 8,4 kg do 50 kg, je primeren za širok spekter profesionalnih aplikacij, zagotavljajoč optimalno učinkovitost in prilagodljivost pri obdelavi različnih tipov tal.

Frezalni boben komplet za CG 200: Vrhunska oprema za profesionalno obdelavo tal

Frezalni boben komplet za CG 200 je nepogrešljiv dodatek za vse, ki se ukvarjajo s profesionalno obdelavo tal. Ta visokokakovostni izdelek je zasnovan posebej za uporabo s skarifikatorji tal Husqvarna in ponuja izjemno učinkovitost pri pripravi tal, odstranjevanju vrhnje plasti in urejanju različnih površin.

Raznolike variacije za vsako potrebo

Boben je na voljo v številnih variacijah, ki ustrezajo različnim zahtevam in pogojem dela:
• DRUM 84 TC s koničastimi rezili in distančniki
• Kompletni bobni z rezili za modele BMP 335, BMP 265 in BMP 215
• Specializirane izvedbe z MPL24 in MPL120 rezili za BMP 335
• Boben s 160 zvezdastimi kolesi in 164 distančniki
Vsaka variacija je skrbno zasnovana za optimalno delovanje v specifičnih pogojih, kar omogoča uporabnikom izbiro najprimernejše konfiguracije za njihov projekt.

Robustna konstrukcija za dolgotrajno delovanje

Frezalni bobni so izdelani iz vrhunskih materialov, ki zagotavljajo izjemno vzdržljivost tudi v najzahtevnejših delovnih pogojih. Teža bobnov se giblje od 8,4 kg do 50 kg, odvisno od modela, kar zagotavlja optimalno stabilnost med delovanjem in učinkovito obdelavo tal.
Rezila so posebej oblikovana za maksimalno učinkovitost pri različnih tipih tal in omogočajo natančno kontrolo globine obdelave. Inovativna konstrukcija bobna omogoča enostavno zamenjavo rezil, ko je to potrebno zaradi obrabe, kar podaljšuje življenjsko dobo opreme in zmanjšuje stroške vzdrževanja.

Prilagodljivost in enostavna uporaba

Frezalni boben se enostavno namesti na skarifikator Husqvarna CG 200, kar omogoča hitro menjavo delovnega orodja glede na potrebe projekta. Kompaktne dimenzije embalaže, ki se gibljejo od 40 mm do

Specifikacije

Različica orodja	MPL120 / MPL24 / MPL29
Garancija	1 leto

370 mm v višino, 136 mm do 600 mm v širino in 195 mm do 800 mm v dolžino, omogočajo enostaven transport in shranjevanje opreme.

Širok spekter uporabe

Ta vsestranski dodatek bistveno razširi uporabnost vašega skarifikatorja tal. Primeren je za različne aplikacije, vključno z:- Pripravo tal za sejanje ali sajenje- Odstranjevanjem odmrle trave in mahu iz travnatih površin- Zračenjem zbitih tal- Mešanjem gnojil ali drugih dodatkov v zemljo- Urejanjem športnih igrišč in golf zelenic

Ne glede na to, ali ste profesionalni vrtnar, upravnik športnih objektov ali skrbite za večje zelene površine, vam frezalni boben komplet za CG 200 zagotavlja orodje, ki bo kos vsem izzivom pri obdelavi tal.